

北海道コンカツ情報コンシェル コンカツ応援！全道キャラバン

男性
婚活編

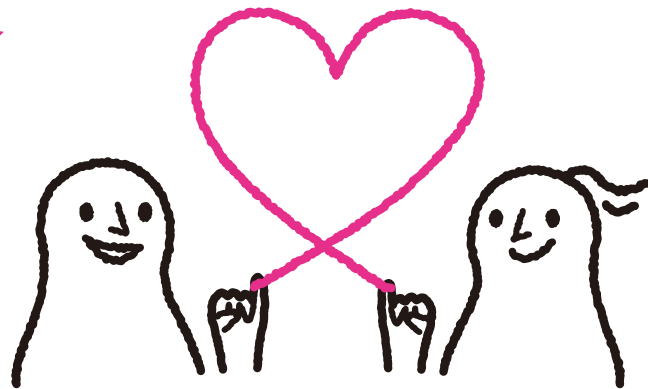

同時開催
北海道コンカツ情報
コンシェル相談窓口
相談員による個別相談窓口を開設します。
婚活に関する、ご本人ご家族からの
相談を受け付けます。
会場 / 新ひだか町公民館
窓口受付時間 / 11:00~16:00
TEL.011-252-1122
【事前予約制】

お気軽に参加してみませんか？ちょっと知るとグッと違いがでる！

コミュニケーション講座

ライバルよりちょっとだけポイントUPがちょうどいい
婚活パーティーでのポイント！

意外と気づかない?! メールやLineでのNGワード
顔が見えない相手との会話は難しいもの。「どうして返事が来ないの?」
気づかないうちに相手を困らせてしまっているかもしれません。

定員
50名様
※定員になり次第
締め切ります

日時 2016年5月14日(土) 13:30~15:30

会場 新ひだか町公民館 新ひだか町静内古川町1丁目1-2

対象 ●これから婚活を考えている方
●女性とのコミュニケーションがなかなかうまくとれない方
●婚活パーティーに参加したいと思っている方
●ご自身のコミュニケーション力をUPしたい方
※男性が対象の講座内容です。



講師
北海道コンカツ情報コンシェル
アドバイザー 黒部 美登

こちらの申し込み用紙へご記入の上、事務局 (FAX.011-252-8112) まで送信いただくか、
右記のQRコード、または下記のURLの申し込みフォームからご応募ください。お電話でもお申し込み頂けます。
<https://questant.jp/q/hokkaido-kic-2016caravan> (定員になりましたら閉鎖されます)



コミュニケーション講座を希望する 個別相談を希望する

| | | |
|--------------------------------|--------|---|
| (フリガナ) ご氏名 | 年 齢 | 性 別 |
| 住 所 | E-mail | <input type="checkbox"/> 北海道コンカツコンセルのメルマガの配信を希望する |
| 電話番号 () — | FAX | |
| 講師・相談員へ ご質問がある方は ご記入ください | | |

※お申し込んだ際は必ず3営業日以内にご連絡をいたします。連絡がない場合は受信トラブルが考えられますので、電話にてご確認くださいませお願いいたします。

北海道コンカツ情報コンシェル
コンカツ応援！全道キャラバン

同時開催

お見合いや、データマッチングetc
色々あって何がいいかわからない...

結婚した方が
いいのかな？

北海道

コンカツ情報

コンシェル

相談窓口

自分の
子どものことが
心配...

結婚したいけど、
どうやって相手を探せばいいの？

相談員による個別相談窓口を開設します。
婚活に関する、ご本人ご家族からの相談を受け付けます。
婚活資料も各種取り揃えております。

2016年5月14日(土)

窓口受付時間 11:00~16:00

新ひだか町公民館

新ひだか町静内古川町1丁目1-2

《事前予約制》

TEL.011-252-1122

(電話の受付は平日火~土曜日13:00~19:00 但し、祝日を除く)

FAX.011-252-8112 Email.soudan@hokkaido-kic.com

